

Born TeBe wild



TeBe live!

15.05.2009 Heft # 76 Preis: 0,50 € NOFV-Oberliga, 27. Spieltag www.tebe.de



AUFSTIEGSNUMMER!



vs.

Ludwigsfelder FC

Unsere Sponsoren und Partner

TeBe bedankt sich bei seinen Sponsoren

Titel-Sponsor™

Treasure AG



PREMIUM-Sponsor™

K.I.T.



Hotel am Borsigturm



Axel Lange



BBWO 1892



Club-Sponsor™

Saturn



Berliner Pilsner



Fleesensee



Toshiba



Masita



Autohaus König



Motor Company Dietz



BVB



Sport-Freak



Veilchen-Liebhaber™

AWOG



JOB AG



Trinity



Laserline



Jugend-Sponsor™

Eduard Winter



BerlinHaus



Veolia



Rosenhof



Forner



SSB



Schweizerland



Bornstedt



Dentallabor



Ladies-Sponsor™

Rosenstolz



Lvus



FrischDienstBerlin



ABTEC



KNS



SI



Kooperationspartner™

Abendblatt



Schaubühne



IFH



Borussen! Bedenkt unsere Sponsoren bei Euren Einkäufen!

Nun ist es also endlich geschafft: Seit dem 2:0-Sieg unserer Veilchen über den Lichterfelder FC im letzten Heimspiel vor drei Wochen ist dem Team von Trainer Thomas Herbst der Aufstieg in die Regionalliga auch rechnerisch nicht mehr zu nehmen. Die nach dem zweiten Tor in der 52. Minute stetig wachsende Gewissheit, bald den ersten Aufstieg miterleben zu dürfen, seit 1998 die 2. Liga erreicht wurde, entlud sich nach dem Schlusspfiff in einem kollektiven Jubel, wie man ihn im Mommsenstadion lange nicht erleben durfte. Und da die Feste bekanntlich gefeiert werden sollen, wie sie fallen, hatten einige rührige Fans im Block E eine Party mit Livemusik organisiert.

Und schon am folgenden Wochenende gab es den nächsten Aufstieg zu feiern. Durch ihren Sieg beim FC Gütersloh sicherten auch die TeBe-Frauen sich vorzeitig die Qualifikation für die nächsthöhere Spielklasse. Die Veilchenladies sind also endlich wieder dorthin zurückgekehrt, wo sie hingehören: in die Fußball-Bundesliga. Auch in Gütersloh wurde natürlich gefeiert, und dank des Organisationstalents und der Großzügigkeit eines Sponsors mussten die Mädels dabei nicht unter sich bleiben, sondern konnten sich von der mitgereisten Busladung TeBe-Fans standesgemäß feiern lassen.

Es steht also jetzt schon fest, dass dies eine

ganz außergewöhnlich erfreuliche Saison für unseren Verein ist. Daran ändert auch die knappe Niederlage im Finale des Berliner-Pilsner-Pokals Mitte voriger Woche nichts. Allerdings ist es in einigen Wettbewerben durchaus noch spannend. Die A-Jugend hat am letzten Wochenende mit ihrer Niederlage beim Tabellennachbarn Türkiyem einen Rückschlag in ihren Bemühungen erlitten, den Halleschen FC von Platz 1 zu verdrängen und sich so bei der angestrebten Rückkehr in die Bundesliga die Relegation zu ersparen und die 2. Männer haben in der Landesliga den Klassenerhalt noch nicht in trockenen Tüchern.

Durchweg erfreulich wiederum ist die Lage im B-Jugend-Bereich. Die Jungs dieser Altersklasse stehen aktuell auf einem hervorragenden 4. Platz in der Bundesliga, während die Mädchen nach ihrem Sieg über Verfolger Lübars am letzten Sonntag nur noch einen winzigen Schritt von der Berliner und somit der Teilnahme an der Endrunde um die deutsche Meisterschaft entfernt sind.

Und eben weil die aktuelle Situation eine so erfreuliche ist, haben wir beschlossen, zum Ausklang dieser außergewöhnlichen Spielzeit auf einige gewohnte Inhalte zugunsten einiger Impressionen der so erfreulichen letzten Wochen zu verzichten.

Mit lila-weißen Grüßen, Ihr TeBeLive!-Team



Veilchenladies sind erstklassig

Welcher Verein kann schon zwei Aufstiege innerhalb von zehn Tagen feiern? 3. Mai 2009, Gütersloh. Beim Auswärtsspiel in Ostwestfalen sicherten sich die Veilchenladies von TeBe durch einen Sieg beim direkten Konkurrenten den vorzeitigen Aufstieg in die 1. Bundesliga. Jana Teodoridis und Stefanie Mohr erzielten beim 2:1-Erfolg die Tore. Anschließend wurde auf dem Feld zusammen mit den vielen mitgereisten Fans gefeiert. Die sechsstündige Heimfahrt wird allein Beteiligten noch lange im Gedächtnis bleiben.

Für die Veilchenladies war es der Höhepunkt eines langen Weges. Nach dem Bundesliga-Abstieg 2003 verfehlten sie die Rückkehr in die Eliteklasse gleich mehrfach nur knapp. Im letzten Jahr fehlte am Ende nur ein Punkt. Um so erfreulicher erschien der Bilderbuchstart in die aktuelle Saison. Vom ersten Spieltag weg dominierten TeBe die Liga. Der neue Trainer Thomas Grunenberg ließ seine junge Mannschaft einen erfrischenden Offensivfußball spielen, der nicht nur gut aussah, sondern auch erfolgreich war. Ehemalige Leistungsträgerinnen, die lange Zeit hinter ihrem Potential herlief, erblühten zu neuem Glanz. So zeigte Stürmerin Kerstin Straka beinahe verloren geglaubten Torriecher und traf wie am Fließband. Zum Schrecken aller Lila-Weißen zog sich sie jedoch im Spitzenspiel bei Lok Leipzig einen Kreuz- und Innenbandriß zu und wird lange ausfallen.

Neben Straka und anderen erfahrenen Spielerinnen

wie Jessica Brückner, Franziska Liepack oder Anissa Holzhaus konnte aber auch die jungen Spielerinnen überzeugen. Großteils von Regionalligisten gekommen fanden sich Jana Teodoridis, Anna-Sophie Fechner, Katharina Stassen oder Constanze Heß erfreulich schnell im harten Alltag der zweiten Liga wieder. Ohne große Anpassungsschwierigkeiten lieferten sie konstant gute Leistungen ab. So formte sich über die Spiele ein geschlossenes Team, welches von Erfolg zu Erfolg zog. Alle vermeintlichen Konkurrenten um den Aufstieg konnten geschlagen werden – ob sie nun Oldesloe (5:1), Gütersloh (2:0) oder Leipzig hießen (2:0). Da trübte auch die herben 0:6-Schlappe zum Hinrunden-Ende bei Turbine Potsdam II nicht das Bild.

Zur Freude der Veilchen konnte diese Erfolgsserie auch in der Rückrunde fortgesetzt werden. Zwar fielen die Siege nun nicht mehr ganz so hoch aus, doch schon vier Spieltage vor Schluss stand der Aufstieg fest.

TeBe ist also wieder erstklassig – und alle Lila-Weißen können stolz sein auf diese Erfolgstruppe.

David Naujeck

SPORT Freak

Das Sportfachgeschäft mit Kompetenz & Service

Teamsport...

komplette Fußballeusrüstung,
Schiedsrichter-, Torwart- und
Mannschaftsausstattungen,
Pokale, Urkunden, Medaillen,
eigener Flock- und Gravurservice,
Grafikbearbeitung und Logoerstellung

Neu!!!

Digitaldruck

- **Sponsorenlogos,**
- **Werbebanner,**
- **Aufkleber uvm.**

www.sport-freak.de
news@sport-freak.de

direkt am S-Bahnhof Landsberger Allee
FORUM LANDSBERGER ALLEE
Landsberger Allee 117
10407- Berlin
Tel.: 42852858
Fax: 42852859

OFFIZIELLER AUSRÜSTER von Tennis Borussia Berlin



Die Frauen am Jubeln!



Ein Fanbus begleitete die Frauen bei ihrem "Austiegsausflug".

Fotos: Tamasz Blenessy



HAPPY BONUS CARD

Berechtigt zum Erwerb einer Tageskarte zum ermäßigten Tarif von

12,- € (statt 18,- Euro)

für eine Person - gültig bis zum 31. Juli 2009

Thermen
an der **Heerstrasse**

Heerstraße 39 Tel. 030 - 304 98 70
www.thermenheerstrasse.de
S-Bahn Heerstr. Bus 149 X34 X49

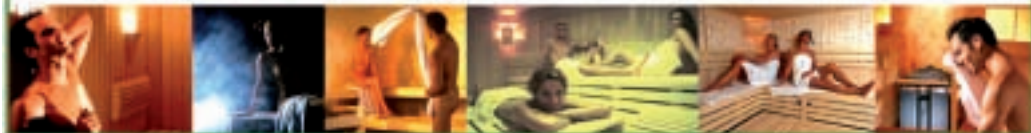

Endspiel: Berliner-Pilsener-Pokal



Die erste Niederlage in einem Pflichtspiel seit dem 8. August 2008 musste unsere 1. Herren im Endspiel des Berliner-Pilsener-Pokals hinnehmen. Erst in der Nachspielzeit konnte der 1. FC Union Berlin den 2:1-Siegtreffer erzielen, ausgerechnet durch den Ex-Borussen Shergo Biran. Die Traurigkeit hielt sich in Grenzen, TeBe ist trotzdem für den DFB-Pokal qualifiziert und lieferte überdies ein gutes, engagiertes Spiel ab.



**Berliner Bau- und Wohnungsgenossenschaft
von 1892 eG**

Knobelsdorffstraße 96 • 14050 Berlin • Tel: 030-30 30 20 • www.bbwo1892.de



Beachten Sie unsere aktuellen Angebote im MommSENstadion auf der Tribünenseite



**Wohnen
im
UNESCO Welterbe
bei der
1892 eG**



Gartenstadt Falkenberg und Siedlung Schillerpark

Auf zu neuen Ufern!





Tennis Borussia



Auf zu neuen Ufern

Regionalliga

Borussia Berlin



n!

a Nord Aufsteiger 2008/09

Impressionen vom Aufstiegsspiel



**Charlottenburg
vom Feinsten**

Made in Berlin



Wir brauchen Unterstützung!

Für die kommende Saison suchen wir Freiwillige, die bei der Stadionzeitung mitmachen. Wir brauchen Unterstützung beim Schreiben der Artikel und beim Verkauf. Zur Vorbesprechung für die nächste Saison treffen wir uns in den nächsten zwei Wochen. Bitte spricht Felix an oder mailt ihm: tebelive@tebe.de.



Nova Vita Pflegeresidenz Im Paulinenhaus - über 100 Jahre Pflegetradition in einem Haus!

Die moderne Form der Pflege bildet die Basis des Nova Vita Pflege- und Betreuungskonzeptes. Dieses verbindet Pflegequalität und ein möglichst selbstbestimmtes Leben in familiärer Atmosphäre miteinander.

Wir beraten Sie gerne und freuen uns über Ihren Besuch!

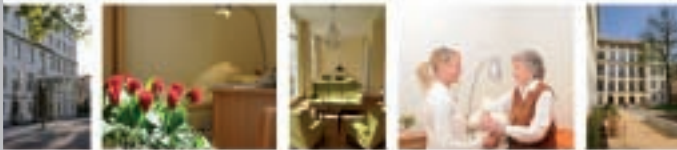

Nova Vita Pflegeresidenz Im Paulinenhaus
Eschenallee 28 • 14050 Berlin-Charlottenburg
Telefon 030 / 688 303 0 • Fax 030 / 688 303 499
e-mail: paulinenhaus@novavita.com

www.novavita.com

Tennis Borussia Berlin

- 1 Marc Stillenmunkes
- 30 Fabian Wöpke
- 31 Timo Hampf
- 2 Serkan Birtane
- 3 Martin Neubert
- 6 Fuat Kalkan
- 7 Alexander Jakowitz
- 8 Benjamin Griesert
- 9 Michael Fuß
- 10 Deniz Aydogdu
- 11 Mario Seelisch
- 12 Fernando Aquiles da Silva
- 13 Burak Kalyoncu
- 14 Sebastian Ilic
- 15 Ertan Turan
- 17 Gökhan Ahmetcik
- 18 Philipp Wanski
- 19 Aymen Ben-Hatira
- 20 Felix Below
- 21 Benjamin Wilcke
- 22 Christian Streit
- 23 Dennis Vogler
- 24 Firat Karaduman

Trainer:

Thomas Herbst

Physiotherapeut:

Thomas Schwabe

Co-Trainer:

Cemal Yildiz

Mannschaftsarzt:

Dr. Dietrich Wolter

Zeugwart:

Frank Lange

Schiedsrichter:

Gunnar Melms

Schiedsrichterassistentz:

Clemens Schultes,
Peter Paue

Impressum

Herausgeber: Tennis Borussia Berlin e.V., Waldschulallee 34-42, 14055 Berlin, Tel.: 030-306 96 10, Fax: 030-302 93 47, E-Mail: tebelive@tebe.de **Mitarbeiter dieser Ausgabe:** Hagen Liebing, Felix Krüger, Olaf Sievers, Kevin Kühnert, Robert von Radetzky (V.i.S.d.P.) **Fotos:** Hagen Liebing, Felix Krüger, Christopher Koschwitz (c) Collage, Mannschaftsfoto **Layout:** Kristjana Osterhorn **Gesamtherstellung:** Laserline Berlin.

Ludwigsfelder FC

- Julian Finke
Alexander Schostock
Sergej Alber
Heiko Bengs
Rico Berger
Resart Cami
Ricardo Franke
Markus Goede
Mario Hansche
Marcel Hass
Ringo Hebestadt
Patrick Hinze
Philipp Karaschewitz
Anil Konal
Sercan Konal
Dennis Kutrieb
Patrick Leutloff
Christopher Mlodzian
Marco Neuendorf
Sven Patzler
Marcel Quast
Maximilian Quint
Marcel Riediger
Dimitri Ronis
Frank Ruprich
Maximilian Schmidt
Mario Schrepffer
Nils Schröder
André Thomas
Andreas Toth

Trainer:

Volker Löbenberg

Co-Trainer:

Klaus Kornmüller

Der 26. Spieltag 08.05.2009 - 10.05.2009

SV Falkensee-Finkenkrug - Reinickendorfer Füchse	1 : 1
Torgelower SV Greif - FSV Optik Rathenow	0 : 1
FSV Bentwisch - Tennis Borussia	2 : 2
Brandenburger SC Süd - TSG Neustrelitz	3 : 2
BFC Dynamo - Germania Schöneiche	0 : 3
Greifswalder SV 04 - Spandauer SV	3 : 0
Berlin Ankaraspor - BFC Preussen	2 : 1
Ludwigsfelder FC - LFC Berlin 1892	3 : 0

Der 27. Spieltag 15.05.2009 - 17.05.2009

Tennis Borussia - Ludwigsfelder FC	- : -
BFC Preussen - Greifswalder SV 04	- : -
FSV Optik Rathenow - Brandenburger SC Süd	- : -
Germania Schöneiche - SV Falkensee-Finkenkrug	- : -
Spandauer SV - FSV Bentwisch	- : -
Reinickendorfer Füchse - Berlin Ankaraspor	- : -
TSG Neustrelitz - BFC Dynamo	- : -
LFC Berlin 1892 - Torgelower SV Greif	- : -



	Sp	S	U	N	Tore	Diff	Pkt
1. Tennis Borussia	26	22	4	0	60 : 15	45	70
2. BFC Dynamo	26	13	7	6	47 : 33	14	46
3. FSV Optik Rathenow	26	13	5	8	38 : 34	4	44
4. TSG Neustrelitz	26	11	7	8	44 : 37	7	40
5. LFC Berlin 1892	26	10	9	7	41 : 32	9	39
6. Greifswalder SV 04	26	11	4	11	51 : 47	4	37
7. SV Falkensee-Finkenkrug	26	11	4	11	40 : 40	0	37
8. Ludwigsfelder FC	26	9	8	9	38 : 34	4	35
9. Brandenburger SC Süd	26	10	4	12	45 : 47	-2	34
10. Reinickendorfer Füchse	26	9	7	10	38 : 40	-2	34
11. Germania Schöneiche	26	10	4	12	33 : 36	-3	34
12. Berlin Ankaraspor	26	8	8	10	32 : 34	-2	32
13. FSV Bentwisch	26	9	4	13	46 : 48	-2	31
14. Torgelower SV Greif	25	7	6	12	38 : 53	-15	27
15. BFC Preussen	26	5	7	14	30 : 54	-24	22
16. Spandauer SV	25	3	4	18	21 : 58	-37	13

TeBe-Torschützen in der Oberliga: Ben-Hatira (16), Griesert (10), Fuß (10), Karaduman (6), Streit (3), Below (3), Ilic (2), Ahmetcik (2), Turan (2), , Aydogdu (2), da Silva (1), Wanski (1) 2 Eigentore

1. Männer NOFV-Oberliga Nord

24. Spieltag - Fr, 24.04.2009 - 19.00 Uhr - Mommsenstadion

Tennis Borussia - Lichterfelder FC 2:0 (1:0)**Aufstellung:** Stillenmunkes - Kalyoncu, Neubert, Turan (80.

Aydogdu), Ahmetcik - Jakowitz, Wanski - da Silva (46.

Streit), Griesert (65. Karaduman)- Ben-Hatira, Fuß

Schiedsrichter: Seidel (Hennigsdorf) **z.Z.:** 631**Tore:** 1:0 (45.) Ben-Hatira, 2:0 (52.) Griesert**Gelbe Karten:** Wanski - Akman (beide F)

25. Spieltag - Sa, 02.05.2009 - 14.00 Uhr - Neuendorfer Str.

Spandauer SV - Tennis Borussia 2:4 (1:2)**Aufstellung:** Stillenmunkes - Kalyoncu, Neubert, Turan,

Ahmetcik - Below, Jakowitz - da Silva (46. Griesert), Streit -

Aydogdu (46. Fuß), Ben-Hatira (46. Karaduman)

Schiedsrichter: Braun (Berlin) **z.Z.:** 184**Tore:** 0:1 (4.) Streit, 1:1 (8.) Samardzic, 1:2 (36.) Aydogdu,

1:3 (62.) Below, 2:3 (68., FE), 2:4 (81.) Fuß

Gelbe Karten: Fofie, Owusu-Ansah (beide U), Mosbahi (H),

Köster - Below, Kalyoncu (alle F), Stillenmunkes (U)

26. Spieltag - Sa, 09.05.2009 - 14.00 Uhr - Sportpl. Bentwisch

FSV Bentwisch - Tennis Borussia 2:2 (1:1)**Aufstellung:** Stillenmunkes - Jakowitz, Neubert, Turan,

Birtane - Wanski - da Silva, Streit - Karaduman (90.+2

Wilcke), Ben-Hatira, Aydogdu (59. Seelisch)

Schiedsrichter: Hegner (Rathenow) **z.Z.:** 75**Tore:** 1:0 (33.) Thürwächter, 1:1 (44.) Karaduman, 1:2 (52., FE)

Ben-Hatira, 2:2 (56.,FE) Franke

Gelbe Karten: Prüber (F), Koop - Jakowitz, Karaduman

(alle U), Turan (F)

Rote Karte: Birtane (55., Notbremse)**Berliner-Pilsner-Pokal**

Finale - Mi, 06.05.2009 - 19.00 Uhr

Friedrich-Ludwig-Jahn-Sportpark

FC Union - TeBe 2:1 (0:1)**Aufstellung:** Stillenmunkes - Jakowitz, Neubert, Turan,

Ahmetcik (53. Birtane) - Below, Wanski - da Silva,

Streit - Ben-Hatira, Aydogdu (78. Karaduman)

Schiedsrichter: Daniel Siebert (FC Nordost) **z.Z.:** 3700**Tore:** 0:1 (44.) Ben-Hatira, 1:1 (50.) Antunovic,

2:1 (90.+2) Biran

Gelbe Karten: Lippold - Below, Jakowitz, Wanski**Die Termine bis zum nächsten Oberliga-Heimspiel**

So, 17.05.09 - 11.00 h - Mommsenstadion

B-Junioren-Bundesliga NNO: TeBe - Hertha 03 Zehlendorf

So, 17.05.09 - 12.00 h - Hans-Rosenthal-Sportanlage

A-Junioren NOFV-Regionalliga: TeBe - FC Energie Cottbus II

So, 17.05.09 - 14.00 h - Kilia Platz

Frauen 2. Bundesliga Nord: KSV Holstein Kiel - TeBe

So, 17.05.09 - 15.30 h - Hans-Rosenthal-Sportanlage

2. Männer Landesliga Berlin (II): TeBe II - BSV Hürtürkel

Sa, 23.05.09 - 12.00 h - Sportforum, Trotzenburger Weg 14

B-Junioren-Bundesliga NNO: FC Hansa Rostock - TeBe

So, 24.05.09 - 12.00 h - Eisenberger Str.

A-Junioren NOFV-Regionalliga: SG Dynamo Dresden - TeBe

So, 24.05.09 - 14.00 h - Mommsenstadion

Frauen 2. Bundesliga Nord: TeBe - Turbine Potsdam II

So, 24.05.09 - 14.00 h - Spartakus- Stadion

1. Männer Oberliga: Torgelower SV Greif - TeBe

So, 24.05.09 - 14.00 h - Wackerplatz

2. Männer Landesliga Berlin (II):**BFC Alemannia 90 Wacker - TeBe II**

So, 31.05.09 - 14.00 h - Mommsenstadion

1. Männer Oberliga: TeBe - Brandenburg Süd



Das Druckzentrum im Herzen Berlins

Unsere Kompetenz



■ Offsetdruck

Qualitativ hochwertiger Druck
bis 102 x 72 cm Bogenformat.
5-Farben, 4-Farben + Lack, 80er
Raster.



■ Digitaldruck

Modernster Maschinenpark. Ideal
für Kleinstauflagen und Personali-
sierungen, Großformatdruck und
Displaysysteme.



■ Weiterverarbeitung

Stanzautomat, Prägung, Cello-
phanierung, PUR-Klebebindung,
Rücksticheftung, Wire-O-
Bindung, Einschweißen etc.



■ OnlineShop

Großer OnlineShop mit über einer
Million Druckpreisen – einfach,
schnell und bequem online
kalkulieren.

Unser Service

■ Express-Service

24h-, 48h- und
Sofortservice

■ Datencheck

Fachmännische Prüfung
Ihrer Daten – vor dem Druck!

■ PDF-Fabrik

PDF-Dateien erstellen
und prüfen ohne Acrobat-
Software

■ Print&More

Jeder Druckauftrag
bringt Bonuspunkte

■ LASERLINE- Academy

Weiterbildung für die
Grafik- und Druckbranche

www.laser-line.de

LASERLINE

We print it. You love it!

Der LOTTO-Trainer meint:

**IMMER SCHÖN
DEN BALL
FLACHHALTEN.**



Die Teilnahme von Personen unter 18 Jahren an
Lotto und Sportwetten ist gesetzlich verboten.
Spielen kann süchtig machen.

Kostenloses Infotelefon zur Glücksspiel sucht
der Bundeszentrale für gesundheitliche Aufklärung
0800 1372709

www.spiel-rot-verantwortung.de www.lotto-berlin.de



Unsere Stadt. Unser Spiel.

 **LOTTO**
Berlin